

# Cellule staminali: prelievo e moderna terapia

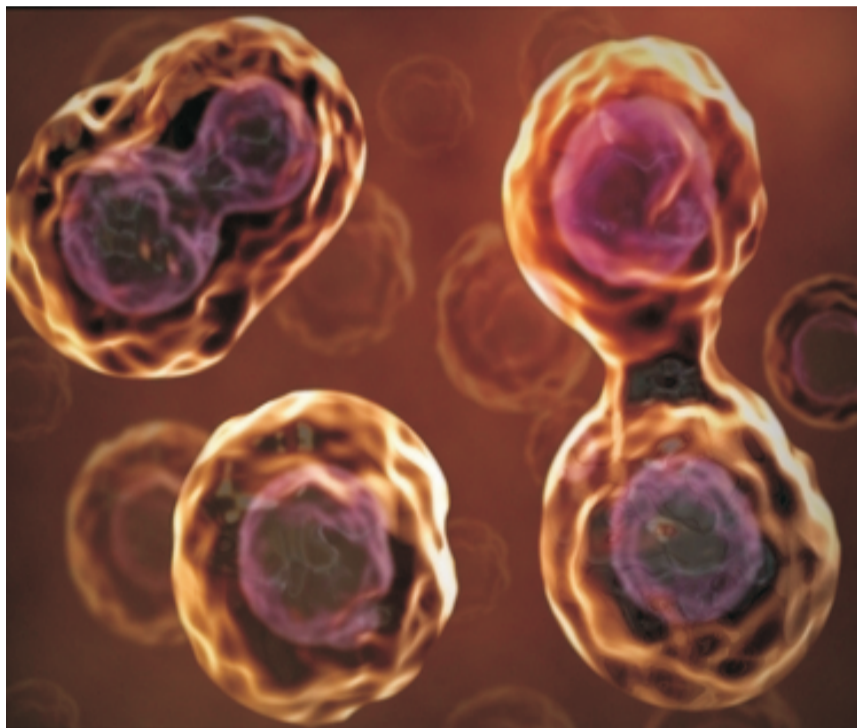

**Sabato, 20 marzo 2010**

**Salone di Rappresentanza  
 Ospedale S. Croce  
 Via Michele Coppino, 26  
 CUNEO  
 (1° Piano)**

## PROGRAMMA

### Presentazione

Le cellule staminali emopoietiche rappresentano da anni una fonte insostituibile nella terapia delle patologie oncoematologiche. La scoperta, negli ultimi anni, di fonti diverse di cellule staminali ha ampliato sempre più la possibilità del loro utilizzo in medicina rigenerativa.

Allo scopo di divulgare le conoscenze su tali argomenti il Servizio di Immunoematologia e Medicina Trasfusionale dell'ASO Santa Croce e Carle, in collaborazione con la Sezione "Milena Crosetti" di Cuneo dell'ADMO (Associazione Donatori Midollo Osseo), organizza una giornata di aggiornamento indirizzata a tutti gli operatori sanitari interessati.

### Saluti Autorità

**08.00 - 8.30**

Presentazione obiettivi della giornata

DR. Giorgio Gatti

**08.30 - 09.15**

Fonti di cellule staminali

DR. Gianmichele Peano

**09.15 - 10.00**

Modalità di raccolta delle cellule staminali

DR. Dario Marechino

**10.00 - 11.00**

La terapia delle leucemie mediante trapianto di cellule staminali emopoietiche

DR. Nicola Mordini

**11.00 - 12.00**

Le nuove speranze in medicina rigenerativa con le cellule staminali

Prof. Antonio Amoroso

**12.00 - 13.00**

I donatori di cellule staminali

DR.ssa. Anna Cacciatore

**13.00 - 13.45**

Discussione

DR. Gianmichele Peano

**13.45 - 14.00**

Verifica apprendimento

DR. Giuseppe Menardi

### DESTINATARI

Medici - Infermieri - Biologi - Tecnici di Laboratorio - Assistenti Sanitari

### CREDITI FORMATIVI

E' stata inoltrata richiesta di accreditamento alla Commissione ECM della Regione Piemonte che ha assegnato n. 4 crediti per tutte le figure destinatarie dell'evento

### RESPONSABILE SCIENTIFICO

Dr. Gianmichele PEANO  
 Direttore Medico  
 Dipartimento di Laboratorio  
 ASO "S. Croce e Carle" di CUNEO

### SEGRETERIA SCIENTIFICA

Dr. Giuseppe MENARDI  
 Dirigente Biologo  
 S.C. Immunoematologia e Trasfusionale  
 ASO "S. Croce e Carle" di CUNEO

### DIRETTORE DEL CORSO

Dr. Piergiorgio BENSO  
 Direttore Medico  
 S.C. Organizzazione Sviluppo Risorse Umane

### SEGRETERIA ORGANIZZATIVA

S.C. Organizzazione Sviluppo Risorse Umane  
 A.S.O. "S. Croce e Carle" - Cuneo  
 Tel. 0171/616372 - fax 0171/616371  
 E-mail: ferrua.n@ospedale.cuneo.it

### ISCRIZIONE

L'iscrizione è gratuita e sarà possibile sino ad esaurimento dei posti disponibili. L'ammissione è subordinata al parere del Responsabile Scientifico.

### MODALITA' DI ISCRIZIONE

Accedere al sito [www.ecmpiemonte.it](http://www.ecmpiemonte.it)  
 'Aprire il link: **Iscrizioni online** (istruzioni)  
 'Aprire la tendina del campo "eventi relativi al seguente organizzatore",  
 'evidenziare Azienda Ospedaliera "S. Croce e Carle" e cliccare su ricerca